

Annexe n°25 : Aménagement foncier agricole forestier et environnemental



a. Arrêté du 11 février 2020 ordonnant l'opération d'aménagement foncier agricole forestier et environnemental sur les communes de Jargeau, Darvoy, Férolles et Sandillon

b. Plan du périmètre d'aménagement foncier annexé à l'arrêté du 11 février 2020

**POLE AMENAGEMENT DURABLE
DIRECTION DU PATRIMOINE ET DES RESSOURCES
PARTAGEES**

Ref : 66859

4509

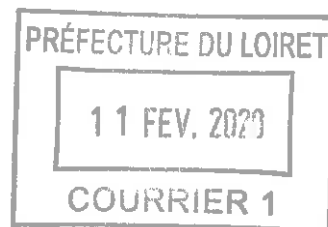
**ARRETE**

Le Président du Conseil Départemental du Loiret

**ARRETE ORDONNANT
L'OPERATION D'AMENAGEMENT FONCIER AGRICOLE FORESTIER ET
ENVIRONNEMENTAL SUR LES COMMUNES DE JARGEAU, DARVOY,
FÉROLLES ET SANDILLON**

Vu le Code rural et de la pêche maritime, et notamment ses articles L121-1, L121-14, L123-24, R121-23 et R121-22 ;

Vu le Code de l'environnement, et notamment son article L 211-1 ;

Vu la loi du 29 décembre 1892 relative aux dommages causés à la propriété privée pour l'exécution des travaux publics et notamment son article 1^{er} ;

Vu la loi n° 43-374 du 6 juillet 1943, validée par la loi du 28 mars 1957, relative à l'exécution des travaux géodésiques et cadastraux et à la conservation des signaux, bornes et repères ;

Vu la délibération n° A01 de la Commission permanente du Conseil général, en date du 20 janvier 2006, relative au transfert de compétence de l'aménagement foncier ;

Vu la décision de la Commission Départementale d'Aménagement Foncier (CDAF), en date du 21 septembre 2006, relative au seuil visé à l'article L121-24 du Code rural et de la pêche maritime ;

Vu l'avis favorable de la CDAF en date du 5 juin 2013 à la constitution de la Commission Intercommunale d'Aménagement Foncier (CIAF) sur le secteur de Jargeau, Darvoy, Marcilly-en-Villette et Sandillon, en application de l'article R123-30 du Code rural et de la pêche maritime ;

Vu la délibération n° A10 de la Commission permanente du Conseil général du 28 juin 2013 instituant une CIAF sur les communes de Jargeau, Darvoy, Marcilly-en-Villette et Sandillon ;

Vu la délibération n° A07 de la Commission permanente du Conseil général du 31 janvier 2014 ainsi que l'arrêté du Président du Conseil général en date du 14 janvier 2014 relatifs à la constitution de la CIAF sur les communes de Jargeau, Darvoy, Marcilly-en-Villette et Sandillon ;

Vu la décision prise par la CIAF lors de sa séance du 7 mars 2014,

Vu l'étude d'aménagement prévue à l'article L121-1 et L 121-3 du Code rural et de la pêche maritime et réalisée conformément aux dispositions de l'article R121-20 du même code en ce qui concerne la protection de l'environnement, la mise en valeur des paysages et la maîtrise de l'eau,

Vu l'arrêté préfectoral portant déclaration d'utilité publique des travaux d'aménagement de la déviation de la Route Départementale 921 entre les communes de Jargeau et Saint-Denis-de-l' Hôtel, en date du 16 septembre 2016, notamment son article 5 qui fait référence à la possible réalisation d'un aménagement foncier agricole forestier et environnemental ;

Vu les décisions prises par la CIAF lors de sa séance du 29 novembre 2016 ;

Vu la délibération modificative n° D01 de la Commission permanente du Conseil départemental en date du 30 juin 2017, rendue exécutoire le 6 juillet 2017, instituant la CIAF de Jargeau, Darvoy, Férolles et Sandillon ;

Vu la délibération modificative de la Commission permanente du Conseil départemental en date du 15 décembre 2017, rendue exécutoire le 22 décembre 2017, constituant la CIAF de Jargeau, Darvoy, Férolles et Sandillon ;

Vu les différents arrêtés de désignations et les délibérations modificatives de la constitution de la CIAF,

Vu les décisions prises par la CIAF lors de sa séance du 20 février 2018 ;

Vu l'arrêté du Président du Conseil départemental en date du 19 juin 2018 relatif à l'ouverture de l'enquête publique sur le périmètre d'aménagement foncier de la CIAF de Jargeau, Darvoy, Férolles et Sandillon et les prescriptions environnementales,

Vu l'enquête publique organisée du 29 août 2018 au 28 septembre 2018 ;

Vu le rapport du Commissaire enquêteur en date du 25 octobre 2018 ;

Vu les propositions de la CIAF de Jargeau, Darvoy, Férolles et Sandillon formulées à l'issue de sa séance du 15 novembre 2018 ;

Vu l'avis de la CIAF de Jargeau, Darvoy, Férolles et Sandillon, pris en séances des 20 février 2018 et 15 novembre 2018, favorable au périmètre d'aménagement foncier (avec l'inclusion de l'emprise de l'ouvrage routier représentant une surface cadastrale d'environ 1800 hectares) et à la poursuite de l'opération ;

Vu la transmission du dossier pour information à la Commission Locale de l'Eau le 16 janvier 2019 ;

Vu la délibération du conseil municipal de Jargeau en date du 7 février 2019, donnant un avis favorable au lancement de l'opération d'aménagement foncier sur les communes de Jargeau, Darvoy, Férolles et Sandillon ;

Vu la délibération du conseil municipal de Darvoy en date du 25 janvier 2019, donnant un avis favorable au lancement de l'opération d'aménagement foncier sur les communes de Jargeau, Darvoy, Férolles et Sandillon ;

Vu la délibération du conseil municipal de Férolles en date du 22 février 2019, donnant un avis favorable au lancement de l'opération d'aménagement foncier sur les communes de Jargeau, Darvoy, Férolles et Sandillon ;

Vu la délibération du conseil municipal de Sandillon en date du 5 février 2019, donnant un avis favorable au lancement de l'opération d'aménagement foncier sur les communes de Jargeau, Darvoy, Férolles et Sandillon ;

Vu la délibération du conseil municipal de Saint-Cyr-en-Val en date du 28 janvier 2019 donnant un avis favorable au projet d'aménagement foncier ;

Vu l'arrêté préfectoral du 4 février 2019 fixant les prescriptions environnementales que devra respecter la CIAF dans l'organisation du plan du nouveau parcellaire et l'élaboration du programme des travaux connexes, en vue de satisfaire aux principes posés notamment par l'article L121-14 du Code rural et de la pêche maritime et L 211-1 du Code de l'environnement ;

Considérant que le périmètre d'aménagement foncier retenu par la CIAF est justifié par des besoins de cohérence de l'aménagement foncier, qu'il permet d'englober les propriétés et les exploitations concernées ;

Considérant le fait que la CIAF s'est prononcée en faveur de la réalisation d'un aménagement foncier avec inclusion d'emprise, cette procédure devant permettre de réduire l'impact de la déviation sur les propriétés et exploitations ;

Sur proposition du Directeur Général des Services Départementaux ;

Arrête



Article 1 : Un aménagement foncier agricole forestier et environnemental, avec inclusion d'emprise, est ordonné sur une partie du territoire des communes de JARGEAU, DARVOY, FÉROLLES et SANDILLON ;

Article 2 : La liste des sections et parcelles comprises dans ce périmètre d'aménagement foncier est fixée comme suit :

(la numérotation de certaines parcelles a pu être modifiée depuis l'enquête publique sur le périmètre d'aménagement foncier, notamment sur les communes de JARGEAU et SANDILLON (suite à des documents modificatifs du parcellaire cadastral) et sur la commune de DARVOY (suite à un remaniement cadastral). Est joint en annexe à ce présent arrêté un tableau de concordance entre la numérotation des parcelles existante lors de l'enquête publique périmètre, et la nouvelle numérotation des parcelles, au jour de la rédaction du présent arrêté). Les références cadastrales ci-dessous sont celles qui existent à ce jour :

Commune de JARGEAU

Section AB 3, 24, 25, 27, 45, 46, 47, 50, 51, 52, 70p, 71p, 72p, 73, 75, 82p, 83p, 91p, 93p, 102, 104, 106, 108, 109, 131, 132p, 133, 135, 137, 140p, 142p, 144p, 146p, 148p, 150p, 152p, 154p, 156p, 159

Section AC 16, 27, 32, 33, 36, 43, 51, 52, 53, 54, 55, 56, 57, 58, 59, 60, 61, 62, 63, 64, 65, 66, 79, 87, 88, 89, 90, 91, 92, 93, 94, 95, 96, 97, 98, 99, 100, 101, 102, 103, 104, 105, 106, 107, 108, 109, 110, 111, 112, 113, 114, 115, 116, 117, 119, 120, 122, 123, 124, 125, 126, 127, 128, 129, 130, 131, 132, 133, 134, 135, 136, 137, 138, 139, 140, 141, 142, 144, 145, 147, 148, 149, 152, 153, 154, 155, 156, 157, 160, 161

Section AD 1, 2, 4

Section AH 2, 8, 9, 12, 13, 17, 18, 19, 20, 21, 22, 23, 225, 232, 233, 236, 237, 240, 241, 244, 245

Commune de DARVOY

Section AB 1, 2, 3, 10p, 13, 14, 18, 20, 21, 22, 23, 24, 25, 26, 27, 28, 29, 30, 31, 32, 33, 34, 35, 36, 37, 38, 39, 40, 41, 42, 43, 45, 46, 48, 49

Section AC 2, 3, 4, 5, 7, 8, 9, 10, 11, 12, 13, 14, 15, 16, 19, 20, 21, 22, 23, 24, 25, 26, 27, 30, 31, 32, 33, 34, 35, 36, 37, 41, 42, 43, 44, 45, 46, 47, 48, 50, 51, 52, 53, 54, 55, 56, 57, 58, 59, 60, 61, 62, 68, 69

AD 1, 2, 3, 4, 5, 6, 7, 8, 9, 10, 11, 12, 13, 14, 15, 16, 17, 18, 19, 20, 21, 22, 23, 24, 25, 26, 27, 28, 29, 30, 31, 32, 33, 34, 35, 38, 39, 40, 41, 42, 43, 44, 45, 51, 52, 53, 54

Section AE 1, 2, 3, 4, 5, 6, 7, 11, 18, 19, 20, 50, 51, 52, 56, 57, 58, 59, 60, 61, 62, 63, 64, 65p, 66

Section AH 12, 13, 14, 16, 17, 18, 19, 20, 21, 22, 23, 24, 25, 26, 27, 28, 29, 44, 45, 46, 56, 57, 58, 59, 229

Section AM 3, 4, 5, 9, 13, 14, 15, 16, 19, 20, 60p, 61, 62p, 73, 97, 98, 99, 102, 103, 104, 105,

Section AN 3p, 8p, 10p, 14, 15, 21p, 37p, 39, 40, 41, 42, 43, 44, 45, 46, 47, 48, 49, 58p, 59, 60, 61p, 73, 74, 75, 76, 77, 78, 79

Section AO 17, 23, 24, 28, 29, 30, 31, 32, 33, 34, 35, 36, 41, 54, 77p, 80, 81, 92, 98, 109, 115, 116, 135, 146

Section AP 1, 2, 3, 4, 5, 6, 15, 21, 33, 34, 35, 39, 44, 45, 46, 47, 48, 49, 360, 362

Section ZA 198, 199, 207, 241, 614, 615, 616, 654, 656, 657, 659, 660, 661, 662, 664, 666, 667, 668

Section ZC 6, 70, 71, 74, 75, 78, 79, 82, 83, 86, 87, 90, 91, 94, 95

Section ZD 121, 122, 125, 126, 129, 130, 133, 134, 137, 138, 141, 142

Section ZG 21, 22, 23, 24, 25, 30, 31, 33, 34, 35, 38, 39, 42, 43, 44, 45, 46, 48, 52, 53, 54, 55, 56, 57, 58, 59, 60, 61, 62, 63, 64, 65, 66, 67, 68, 69, 70, 71, 72, 73, 74, 75, 76, 79p, 80, 81, 82, 83, 84, 85, 86, 87, 88, 89, 90, 91, 92, 93, 94, 95, 96, 97, 98, 99, 100, 101, 103, 104, 105, 106, 107, 108, 116, 117, 118, 124, 125, 128, 129, 130, 141, 143, 144, 171, 175, 180, 182p, 183, 231, 232, 236p

Section ZH 2p, 3, 4, 5, 6, 7, 8, 9, 10, 11, 12, 13, 14, 15, 16, 17, 18, 19, 20, 21, 22, 23, 24, 25, 26, 27, 28, 29, 30, 31, 32, 33, 34, 35, 36, 37, 38, 39, 40, 41, 42, 43, 44, 45, 46, 49, 50, 51p, 52, 53, 54, 55, 56, 57, 58, 59, 60, 61, 62, 63, 64, 65, 66, 67, 68, 69, 70, 71, 72, 73, 74, 75, 76, 77, 78, 79, 80, 81, 82, 83, 84, 85, 86, 87, 88, 91, 92, 93, 94, 95, 96, 97, 98, 99, 100, 101, 102, 103, 104, 106, 107, 108, 109, 110, 111, 112, 117, 120, 121p, 124, 125, 127, 128, 129, 131, 137, 138, 140, 141, 144p, 154, 156, 157, 158p, 159, 167, 169

Section ZI 25p, 26, 27, 28, 31, 32, 33, 34, 35, 36, 37, 38, 39, 43, 44, 45, 46, 47, 49, 50, 51, 52, 94, 95, 96, 97, 100, 101

Section ZK 24, 25, 26, 27, 28, 29, 30, 31, 32, 33, 34, 35, 36, 37, 38p, 40, 42, 46, 66, 67, 68, 69, 70, 71, 72, 73, 74, 75, 76, 77, 78, 79, 88, 89, 90, 91, 120, 121, 122, 123, 124

Section ZL 1p, 2, 3, 4

Commune de FÉROLLES

Section D 1p, 7, 9p, 14, 15, 19, 20, 21, 22, 23, 24p, 28, 29, 30, 31, 53, 64, 65, 66, 67, 71, 72, 73, 74, 75p, 80, 381, 382, 383, 384, 385, 389, 390, 391, 550, 596, 597, 598, 599, 600, 601p, 602p, 603p, 604p, 607, 608, 610, 611, 612, 613, 614, 615, 616, 617, 618, 619, 620, 621, 622, 629, 671, 672, 673, 674, 675, 676, 677, 678, 700p, 701p

Section E 265, 266, 276p

Section ZK 1, 2, 3, 4, 5, 6, 7, 8, 9, 10, 11, 12, 13, 14, 15, 16, 92, 93, 208

Section ZL 34, 35, 36, 37, 38, 44, 45, 46, 155

Section ZO 2p, 3p, 4p, 6, 7, 8, 9, 10, 11, 12, 18p, 20, 21, 22

Commune de SANDILLON

Section D 2, 3, 169, 170, 171, 172, 180, 181, 184, 185p, 186, 189, 190p, 221p, 222, 228, 230, 231p, 232, 233, 234, 235, 236, 237, 238, 239, 252p, 258p, 259, 260, 261, 262, 329, 332, 343, 354, 355, 356, 357p, 361, 362, 438, 441, 442, 454, 457, 458, 459, 460, 526p, 528p, 530, 532, 541, 542, 548, 550, 551, 552, 554, 556, 559, 560, 575, 576p

Section F 83, 85, 90, 92, 93, 96, 109, 110, 111, 113p, 114, 116, 120, 121, 122p, 125, 126, 128, 129, 130, 135p, 136, 139, 140, 145, 288, 289, 318, 319, 320, 399, 400, 402, 405, 406, 407, 411, 414, 421, 422, 423, 424, 425, 426, 431, 432p, 437, 438, 439, 441, 442, 443, 445, 446

Section ZD 5, 9p, 11p, 13, 18p, 19, 20, 21, 22, 25, 26, 29, 30, 35, 50p, 69, 109

Section ZE 1p, 2, 3, 17, 19, 20, 22, 24, 25p, 26, 28p, 29p, 30p, 31, 32, 34, 35, 36p, 38, 44, 47, 50, 51, 54, 57, 63, 66, 81, 82, 83, 84, 90, 91, 92, 93p, 94, 95, 96, 97, 98, 99, 100, 101,

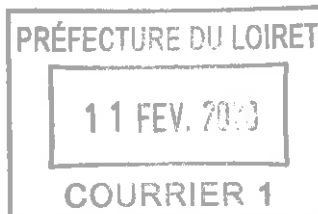

102, 103, 104, 105, 106, 107, 108, 109, 110, 111, 112, 113, 114, 115, 116, 117, 118, 119, 120, 128, 129

Section ZH 8p, 9, 11, 15, 18, 19, 20, 21, 22, 23, 24p, 25, 26, 27, 28, 29, 30, 31

Section ZI 8, 9, 15, 16, 17, 18, 19, 20, 21, 22, 26p, 28p, 29, 30, 41, 58, 74, 75, 79, 126p, 127, 129, 130, 131, 132, 133, 134, 135, 136

Ce périmètre comprend également des chemins ruraux, qui ne sont pas, par nature, cadastrés.

Article 3 : Selon les dispositions des articles L123-4, L 123-15 et D 123-8-2 du Code rural et de la Pêche maritime, tout propriétaire de parcelle ayant fait l'objet d'une certification en agriculture biologique ou en cours de conversion depuis au moins un an, est prioritaire pour l'attribution nouvelle d'une superficie équivalente de terrains ayant fait l'objet d'une même certification. Le paiement d'une soulte est mise à la charge du Département lorsqu'il y a lieu d'indemniser les propriétaires-exploitants qui, en contrepartie de parcelles d'apport certifiées en agriculture biologique, reçoivent des parcelles en agriculture conventionnelle ou en conversion ou qui, en contrepartie d'apport de parcelles en conversion, reçoivent des parcelles en agriculture conventionnelle ou à un stade de conversion différent. Lorsque le locataire d'une parcelle atteinte par l'aménagement foncier agricole forestier et environnemental met en valeur cette parcelle ayant fait l'objet d'une certification en agriculture biologique, ou en cours de conversion depuis au moins un an, le locataire est prioritaire pour toute attribution nouvelle de parcelle certifiée.

Le paiement d'une soulte en espèces, ou exceptionnellement en nature avec l'accord du locataire intéressé, est mis à la charge du département lorsqu'il y a lieu d'indemniser ce locataire. Le montant de la soulte est fixé par référence à la superficie de la parcelle d'apport et du type de production réalisé sur celle-ci. La soulte prend en compte notamment la perte de revenu, la perte d'accès au marché des produits biologiques et la perte des aides accordées au titre de l'agriculture biologique. Le versement de la soulte, au bénéficiaire, est assuré par le Département sur décision des commissions d'aménagement foncier, au plus tard dans les deux mois suivant le transfert de propriété résultant de la clôture de l'opération.

Article 4 : La destruction, la détérioration ou le déplacement des signaux, bornes et repères donnent lieu à l'application des articles 322-1 à 322-4 du Code pénal. Les dommages et intérêts pourront atteindre le montant des dépenses nécessitées par la reconstitution des éléments de signalisation, y compris celles afférentes aux opérations topographiques.

Article 5 : Travaux interdits : conformément à l'article L 121-19 du Code rural et de la pêche maritime, à compter de la date d'entrée en vigueur du présent arrêté et jusqu'à la clôture de l'opération d'aménagement foncier agricole forestier et environnemental, la préparation et l'exécution des travaux suivants sont interdites, ou soumises à autorisation du Président du Conseil départemental, après avis de la CIAF, à l'intérieur du périmètre d'aménagement foncier.

Les travaux interdits sont les suivants :

- dessouchage de tous aspects boisés, de haies et de vergers ;
- plantation de cultures pérennes : de vignes, d'arbres, d'asperges et autres plantations dont la récolte s'échelonne sur plusieurs années ;
- travaux de remise en culture ;
- arasement de talus ;

- édification de constructions telles que constructions de maisons d'habitation, bâtiments d'exploitation agricoles, hangars ... ;
- travaux sur les cours d'eau ;
- création, suppression ou busage de fossés ;
- création ou suppression de mares, plan d'eau et zones humides ;
- travaux d'irrigation, de forage ou de drainage ;
- pose de canalisations et câbles enterrés ou aériens, quelque qu'en soient leurs natures (transport d'eau, d'électricité, de gaz, etc.) ;
- ouvertures de carrières, excavations ;
- modification de voirie ;
- établissement de clôtures de toute nature (sauf clôtures électriques temporaires) ;
- épandage de boues à l'exception des plans d'épandage en cours de validité ;
- dépôts de matériaux de toute nature (non lié à l'exploitation agricole).

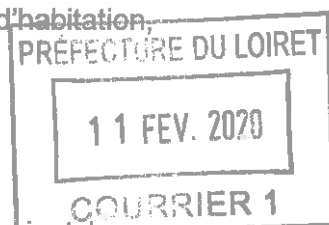

Les travaux soumis à autorisations sont les suivants :

- travaux forestiers (abattages, coupes rases, recépages, semis, plantations...) soumis à demande d'autorisation auprès du Président du Conseil départemental (les travaux d'entretien ne sont pas concernés par ces dispositions) ;
- construction d'aires de stockage de betteraves sauf exception justifiée après autorisation de la CIAF.

A titre exceptionnel, des dérogations pourront être accordées en ce qui concerne l'édification de constructions, dans le cas d'aménagement de locaux existants ou de reconstruction sur place de bâtiments détruits pendant la durée de l'opération.

Les dispositions ci-dessus ne s'appliquent pas aux travaux rendus nécessaires par le maître d'ouvrage du projet routier : rétablissement d'accès, de réseau d'irrigation, de drainage, de forage public ou privé...

D'une manière générale, tous travaux non mentionnés ci-dessus et portant atteinte à l'aspect des parcelles comprises dans le périmètre d'aménagement foncier devront être portés à la connaissance de la Commission Intercommunale d'Aménagement Foncier, pour avis, puis transmis pour autorisation éventuelle au Président du Conseil départemental. En l'absence de décision de rejet dans le délai de 4 mois à compter de la réception de la demande au Conseil départemental, celle-ci sera considérée comme accordée.

Article 6 : L'interdiction ou le refus d'autorisation prononcé en application de l'article 5 du présent arrêté n'ouvrent pas droit à indemnité. Les travaux exécutés en violation de cet article ne seront pas retenus en plus-value dans l'établissement de la valeur d'échange des parcelles intéressées et ne donneront pas lieu au paiement d'une soulte. L'exécution des travaux en infraction avec les dispositions de cet article sera punie conformément à l'article L121-23 du Code rural et de la pêche maritime. La remise en état sera réalisée aux frais des contrevenants dans les conditions fixées par l'article R 121-27 du Code rural et de la Pêche maritime.

Article 7 : La Commission Intercommunale d'Aménagement Foncier devra prendre en compte, pour l'application de l'article L 211-1 du Code de l'environnement, toutes les prescriptions inscrites dans l'arrêté préfectoral susvisé du 4 février 2019 fixant les prescriptions environnementales.

Cet arrêté liste des prescriptions relatives aux eaux superficielles (ripisylve et milieux connexes aux cours d'eau, écoulements superficiels, plans d'eau, mares, sources, zone humides, prescriptions générales à suivre en phase travaux), aux eaux souterraines (rejets

d'eaux de drainage et d'eaux pluviales, mesures concernant les cavités souterraines, périmètres de protection de captage en eau potable, comblement des forages abandonnés, déclaration de cession, déplacements de forage, aux milieux naturels, aux boisements, haies et arbres isolés (les boisements surfaciques, les boisements linéaires, haies et arbres isolés), aux surfaces cultivées, aux sites et monuments historiques, à l'archéologie, au Plan Départemental d'Itinéraires de Promenade et de Randonnée (P.D.I.P.R). Pour la liste précise de toutes les prescriptions, il est renvoyé à l'arrêté préfectoral du 4 février 2019.

Article 8 : A compter de la date d'affichage du présent arrêté et jusqu'à la date de la clôture de l'opération d'aménagement foncier agricole forestier et environnemental, tout projet de mutation de propriété entre vifs (ventes...) doit être, sans délai, porté à la connaissance de la Commission Intercommunale d'Aménagement Foncier, en application de l'article L121-20 du Code rural et de la pêche maritime, et les demandes correspondantes formulées conformément à l'article R121-28 du code précité.

Article 9 : En application de la décision de la Commission Départementale d'Aménagement Foncier susvisée en date du 21 septembre 2006, la superficie totale maximale en dessous de laquelle est autorisée la cession des petites parcelles telle que définie par l'article L121-24 du Code rural et de la pêche maritime est de 1,50 hectares, le montant de la transaction ne devant pas dépasser 1500 €.

Article 10 : En application de l'article R 121-23 du Code rural et de la pêche maritime, le présent arrêté sera affiché pendant quinze jours au moins à la mairie des communes de JARGEAU, DARVOY, FÉROLLES, SANDILLON (communes directement concernées par l'aménagement foncier agricole forestier et environnemental) et SAINT-CYR-EN-VAL (commune concernée en tant que commune Loi sur l'Eau).

Le présent arrêté sera également transmis au contrôle de légalité, affiché et inséré au recueil des actes administratifs du Département.

Un avis sera publié dans un journal diffusé dans le département.

En outre, cet arrêté paraîtra sur le site internet du Département du Loiret.

En application des dispositions du 2 de l'article D 127-9 du Code rural et de la pêche maritime, il sera, en outre, notifié au Préfet du département du Loiret, au conseil supérieur du notariat, au conseil national des barreaux, à la Chambre départementale des notaires et aux barreaux près les tribunaux de grande instance d'Orléans et également à la caisse nationale de crédit agricole, aux caisses régionales intéressées de crédit agricole et au crédit foncier de France.

Article 11 : Le Directeur Général des Services Départementaux, la Présidente de la Commission Intercommunale d'Aménagement Foncier, les Maires de Jargeau, Darvoy, Férolles, Sandillon et Saint-Cyr-en-Val sont chargés, chacun en ce qui le concerne, de l'exécution du présent arrêté.

Fait à ORLEANS LE 11 Février 2020

Le Président du Conseil Départemental
Marc GAUDET



Annexes :

- tableau de correspondance entre ancienne et nouvelle numérotation parcellaire
- plan du périmètre d'aménagement foncier

Voies et délais de recours :

Le présent arrêté peut faire l'objet d'un recours gracieux adressé à Monsieur le Président du Conseil Départemental - Département du Loiret - 45945 ORLEANS, dans un délai de deux mois suivant la date à laquelle toutes les formalités de publicité prévues à l'article 10 du présent arrêté auront été accomplies ou d'un recours contentieux formé auprès du Tribunal Administratif d'Orléans, sis 28 rue de la Bretonnerie 45057 Orléans cedex 1, ou via l'application informatique " Télérecours citoyens" accessible par le site Internet <http://www.telerecours.fr>, dans un délai de deux mois suivant la date à laquelle toutes les formalités de publicité prévues à l'article 10 du présent arrêté auront été accomplies.



**TABLEAU DE CONCORDANCE ENTRE LA NUMEROTATION DES PARCELLES
EXISTANTES LORS DE L'ENQUETE PERIMETRE ET LA NOUVELLE NUMEROTATION
DES PARCELLES AU JOUR DE LA REDACTION DU PRESENT ARRETE**

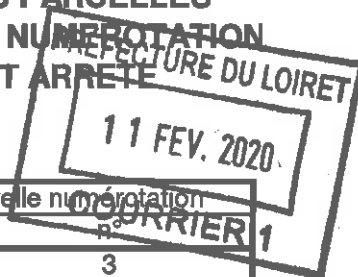

Commune	Situation enquête/Ancienne numérotation		Situation actuelle/Nouvelle numérotation	
	section	n°	section	n°
JARGEAU	AB	3	AB	3
JARGEAU	AB	24	AB	24
JARGEAU	AB	25	AB	25
JARGEAU	AB	27	AB	27
JARGEAU	AB	44	AB	159
JARGEAU	AB	45	AB	45
JARGEAU	AB	46	AB	46
JARGEAU	AB	47	AB	47
JARGEAU	AB	48	AB	137
JARGEAU	AB	49	exclue	
JARGEAU	AB	50	AB	50
JARGEAU	AB	51	AB	51
JARGEAU	AB	52	AB	52
JARGEAU	AB	70p	AB	70p
JARGEAU	AB	71p	AB	71p
JARGEAU	AB	72p	AB	72p
JARGEAU	AB	73	AB	73
JARGEAU	AB	75	AB	75
JARGEAU	AB	82p	AB	82p
JARGEAU	AB	83p	AB	83p
JARGEAU	AB	91p	AB	91p
JARGEAU	AB	93p	AB	93p
JARGEAU	AB	101	AB	148p
JARGEAU	AB	102	AB	102
JARGEAU	AB	103	AB	150p
JARGEAU	AB	104	AB	104
JARGEAU	AB	105	AB	152p
JARGEAU	AB	106	AB	106
JARGEAU	AB	107p	AB	154p
JARGEAU	AB	108	AB	108
JARGEAU	AB	109	AB	109
JARGEAU	AB	131	AB	131
JARGEAU	AB	132p	AB	132p
JARGEAU	AB	133	AB	133
JARGEAU	AB	135	AB	135
JARGEAU	AB	140p	AB	140p
JARGEAU	AB	142p	AB	142p
JARGEAU	AB	144p	AB	144p
JARGEAU	AB	146p	AB	146p
JARGEAU	AB	148p	AB	148p
JARGEAU	AB	150p	AB	150p
JARGEAU	AB	152p	AB	152p
JARGEAU	AB	154p	AB	154p
JARGEAU	AB	156p	AB	156p
JARGEAU	AC	7	AC	87-88
JARGEAU	AC	8	AC	89-90
JARGEAU	AC	9	AC	91-92
JARGEAU	AC	10	AC	93-94
JARGEAU	AC	11	AC	95-96
JARGEAU	AC	12	AC	97-98
JARGEAU	AC	15	AC	107-108-109-110

**TABLEAU DE CONCORDANCE ENTRE LA NUMEROTATION DES PARCELLES
EXISTANTES LORS DE L'ENQUETE PERIMETRE ET LA NOUVELLE NUMEROTATION
DES PARCELLES AU JOUR DE LA REDACTION DU PRESENT ARRETE**

Commune	Situation enquête/Ancienne numérotation		Situation actuelle/Nouvelle numérotation	
	section	n°	section	n°
JARGEAU	AC	16	AC	16
JARGEAU	AC	17	AC	111-112-113-114
JARGEAU	AC	18	AC	99-100-101-102
JARGEAU	AC	21	AC	122-123
JARGEAU	AC	22	AC	124-125
JARGEAU	AC	23	AC	126-127
JARGEAU	AC	24	AC	128-129
JARGEAU	AC	25	AC	130-131
JARGEAU	AC	26	AC	132-133
JARGEAU	AC	27	AC	27
JARGEAU	AC	28	AC	134-135
JARGEAU	AC	29	AC	136-137
JARGEAU	AC	30	AC	138-139
JARGEAU	AC	31	AC	140-141
JARGEAU	AC	32	AC	32
JARGEAU	AC	33	AC	33
JARGEAU	AC	34p	AC	142
JARGEAU	AC	36	AC	36
JARGEAU	AC	43	AC	43
JARGEAU	AC	47	AC	152-153
JARGEAU	AC	48	AC	160-161
JARGEAU	AC	49	AC	154-155
JARGEAU	AC	50	AC	156-157
JARGEAU	AC	51	AC	51
JARGEAU	AC	52	AC	52
JARGEAU	AC	53	AC	53
JARGEAU	AC	54	AC	54
JARGEAU	AC	55	AC	55
JARGEAU	AC	56	AC	56
JARGEAU	AC	57	AC	57
JARGEAU	AC	58	AC	58
JARGEAU	AC	59	AC	59
JARGEAU	AC	60	AC	60
JARGEAU	AC	61	AC	61
JARGEAU	AC	62	AC	62
JARGEAU	AC	63	AC	63
JARGEAU	AC	64	AC	64
JARGEAU	AC	65	AC	65
JARGEAU	AC	66	AC	66
JARGEAU	AC	75p	AC	119
JARGEAU	AC	76	AC	115-116-117
JARGEAU	AC	77p	AC	144-145-147
JARGEAU	AC	78p	AC	120
JARGEAU	AC	79	AC	79
JARGEAU	AC	81	AC	103-104
JARGEAU	AC	83	AC	105-106
JARGEAU	AC	85	AC	148-149
JARGEAU	AD	1	AD	1
JARGEAU	AD	2	AD	2
JARGEAU	AD	4	AD	4
JARGEAU	AH	2	AH	2

**TABLEAU DE CONCORDANCE ENTRE LA NUMEROTATION DES PARCELLES
EXISTANTES LORS DE L'ENQUETE PERIMETRE ET LA NOUVELLE NUMEROTATION
DES PARCELLES AU JOUR DE LA REDACTION DU PRESENT ARRETE**

Commune	Situation enquête/Ancienne numérotation		Situation actuelle/Nouvelle numérotation	
	section	n°	section	n°
JARGEAU	AH	8	AH	8
JARGEAU	AH	9	AH	9
JARGEAU	AH	12	AH	12
JARGEAU	AH	13	AH	13
JARGEAU	AH	17	AH	17
JARGEAU	AH	18	AH	18
JARGEAU	AH	19	AH	19
JARGEAU	AH	20	AH	20
JARGEAU	AH	21	AH	21
JARGEAU	AH	22	AH	22
JARGEAU	AH	23	AH	23
JARGEAU	AH	225	AH	225
JARGEAU	AH	232	AH	232
JARGEAU	AH	233	AH	233
JARGEAU	AH	236	AH	236
JARGEAU	AH	237	AH	237
JARGEAU	AH	240	AH	240
JARGEAU	AH	241	AH	241
JARGEAU	AH	244	AH	244
JARGEAU	AH	245	AH	245
DARVOY	A	2	AB	2
DARVOY	A	702p	AB	10p
DARVOY	A	713	AB	49
DARVOY	A	715	AB	13-42
DARVOY	A	716	devenu DP	
DARVOY	A	725	devenu DP	
DARVOY	A	736	AB	2-46
DARVOY	A	748	AB	3
DARVOY	A	749	AB	43
DARVOY	A	750	AB	48
DARVOY	A	751	AB	45
DARVOY	A	752	AB	1
DARVOY	B	189p	AM	60p
DARVOY	B	190	AM	62p
DARVOY	B	191p	AM	60p
DARVOY	B	192	AM	61
DARVOY	B	349	AM	60p
DARVOY	B	357	AM	73
DARVOY	B	393p	AM	62p
DARVOY	K	1p	AN	10p
DARVOY	K	5	AN	10p
DARVOY	K	6	AN	15
DARVOY	K	40	AN	37p
DARVOY	K	46	AN	39
DARVOY	K	58p	AN	58p
DARVOY	K	301	AP	46
DARVOY	K	304	AP	48
DARVOY	K	451p	AN	3p
DARVOY	K	459p	AN	61p
DARVOY	K	481	AP	45
DARVOY	K	482	AP	46

PRÉFECTURE DU LOIRET

11 FEV. 2020

COURRIER 1

**TABLEAU DE CONCORDANCE ENTRE LA NUMEROTATION DES PARCELLES
EXISTANTES LORS DE L'ENQUETE PERIMETRE ET LA NOUVELLE NUMEROTATION
DES PARCELLES AU JOUR DE LA REDACTION DU PRESENT ARRETE**

Commune	Situation enquête/Ancienne numérotation		Situation actuelle/Nouvelle numérotation	
	section	n°	section	n°
DARVOY	K	485	AP	47
DARVOY	K	497p	AN	37p
DARVOY	K	499	AN	14
DARVOY	ZA	2	AB	18
DARVOY	ZA	4	AB	20
DARVOY	ZA	5	AB	22
DARVOY	ZA	7	AB	26p
DARVOY	ZA	8	AB	26p
DARVOY	ZA	9	AB	26p
DARVOY	ZA	11	AB	27-40
DARVOY	ZA	13	AB	29-36
DARVOY	ZA	15	AB	30-35
DARVOY	ZA	16	AB	31-32
DARVOY	ZA	19	AC	3-21
DARVOY	ZA	20	AC	4-20
DARVOY	ZA	21	AC	19p
DARVOY	ZA	22	AC	19p
DARVOY	ZA	24	AC	68-69
DARVOY	ZA	29	AC	9
DARVOY	ZA	38	AC	32p
DARVOY	ZA	39	AC	32p
DARVOY	ZA	40	AC	32p
DARVOY	ZA	41	AC	33
DARVOY	ZA	42	AC	34
DARVOY	ZA	43	AC	35p
DARVOY	ZA	44	AC	35p
DARVOY	ZA	45	AC	32p
DARVOY	ZA	46	AC	7-27
DARVOY	ZA	47	AC	5-24
DARVOY	ZA	48	AC	22
DARVOY	ZA	49	AC	23
DARVOY	ZA	50	AC	25
DARVOY	ZA	51	AC	26
DARVOY	ZA	54	AC	30p
DARVOY	ZA	55	AC	30p
DARVOY	ZA	56	AC	31
DARVOY	ZA	57	AC	47
DARVOY	ZA	58	AC	48
DARVOY	ZA	63	AC	53
DARVOY	ZA	64	AC	54p
DARVOY	ZA	65	AC	54p
DARVOY	ZA	66	AC	55
DARVOY	ZA	67	AC	56
DARVOY	ZA	74	AC	45
DARVOY	ZA	75	AC	44
DARVOY	ZA	76	AC	36
DARVOY	ZA	77	AC	37
DARVOY	ZA	79	AC	42
DARVOY	ZA	80	AC	43
DARVOY	ZA	87	AO	28
DARVOY	ZA	90	AO	30

**TABLEAU DE CONCORDANCE ENTRE LA NUMEROTATION DES PARCELLES
EXISTANTES LORS DE L'ENQUETE PERIMETRE ET LA NOUVELLE NUMEROTATION
DES PARCELLES AU JOUR DE LA REDACTION DU PRESENT ARRETE**

PRÉFECTURE DU LOIRET

11 FEV 2020

COURRIER 1

Commune	Situation enquête/Ancienne numérotation		Situation actuelle/Nouvelle numérotation	
	section	n°	section	n°
DARVOY	ZA	91	AO	92
DARVOY	ZA	105	AO	77p
DARVOY	ZA	109p	AO	21
DARVOY	ZA	110	AP	6p
DARVOY	ZA	117	AP	6p
DARVOY	ZA	118	AP	5
DARVOY	ZA	120	AP	2
DARVOY	ZA	121	AP	1
DARVOY	ZA	122	AP	35
DARVOY	ZA	123	AP	360
DARVOY	ZA	124	AP	34
DARVOY	ZA	125	AP	33
DARVOY	ZA	126	AO	116
DARVOY	ZA	130	AP	15
DARVOY	ZA	147	AO	36
DARVOY	ZA	176	AO	146
DARVOY	ZA	177	AO	31
DARVOY	ZA	178	AO	
DARVOY	ZA	187	devenu DP	
DARVOY	ZA	188	AC	2-8
DARVOY	ZA	189	AB	33
DARVOY	ZA	190	devenu DP	
DARVOY	ZA	191	devenu DP	
DARVOY	ZA	192	AB	34
DARVOY	ZA	193	AB	28-38
DARVOY	ZA	194	devenu DP	
DARVOY	ZA	195	devenu DP	
DARVOY	ZA	197	devenu DP	
DARVOY	ZA	198	ZA	198
DARVOY	ZA	199	ZA	199
DARVOY	ZA	200	devenu DP	
DARVOY	ZA	201	ZA	654
DARVOY	ZA	204	ZA	656
DARVOY	ZA	205	ZA	657
DARVOY	ZA	206	ZA	659-660
DARVOY	ZA	207	ZA	207
DARVOY	ZA	208	devenu DP	
DARVOY	ZA	219	AO	41-135
DARVOY	ZA	222	AO	35
DARVOY	ZA	223	AO	34
DARVOY	ZA	224	AO	33
DARVOY	ZA	225	AO	32
DARVOY	ZA	235	AB	26
DARVOY	ZA	236	devenu DP	
DARVOY	ZA	237	AB	39
DARVOY	ZA	238	AB	37
DARVOY	ZA	239	AC	13
DARVOY	ZA	240	ZA	661-662
DARVOY	ZA	241	ZA	241
DARVOY	ZA	242	AC	32
DARVOY	ZA	245	AC	54

**TABLEAU DE CONCORDANCE ENTRE LA NUMEROTATION DES PARCELLES
EXISTANTES LORS DE L'ENQUETE PERIMETRE ET LA NOUVELLE NUMEROTATION
DES PARCELLES AU JOUR DE LA REDACTION DU PRESENT ARRETE**

Commune	Situation enquête/Ancienne numérotation		Situation actuelle/Nouvelle numérotation	
	section	n°	section	n°
DARVOY	ZA	248	AC	46p
DARVOY	ZA	249	AC	45
DARVOY	ZA	250	AC	46p
DARVOY	ZA	251	AC	46p
DARVOY	ZA	252	AC	46p
DARVOY	ZA	266	AP	3-4
DARVOY	ZA	314	ZA	664
DARVOY	ZA	315	ZA	666
DARVOY	ZA	316	AO	109
DARVOY	ZA	318	devenu DP	
DARVOY	ZA	324	AB	21
DARVOY	ZA	325	AB	26
DARVOY	ZA	341p	AO	81
DARVOY	ZA	359	AC	10
DARVOY	ZA	360	AC	11
DARVOY	ZA	361	AC	12
DARVOY	ZA	362	AC	14
DARVOY	ZA	363	AC	15
DARVOY	ZA	364	AC	16
DARVOY	ZA	372	AC	57
DARVOY	ZA	373	AC	58
DARVOY	ZA	374	AC	59
DARVOY	ZA	375	AC	60
DARVOY	ZA	376	AC	61
DARVOY	ZA	377	AC	62
DARVOY	ZA	378	AC	52
DARVOY	ZA	379	AC	51
DARVOY	ZA	380	AC	50p
DARVOY	ZA	381	AC	50p
DARVOY	ZA	394p	AC	41
DARVOY	ZA	411	AO	24
DARVOY	ZA	412	AO	17
DARVOY	ZA	428p	AP	15
DARVOY	ZA	430	AB	14-41
DARVOY	ZA	474	AB	25
DARVOY	ZA	475	AB	23
DARVOY	ZA	476	AB	24
DARVOY	ZA	518	AO	98
DARVOY	ZA	528	AO	23
DARVOY	ZA	532	AO	54
DARVOY	ZA	557	AO	109
DARVOY	ZA	561	AO	115
DARVOY	ZA	584p	AO	80
DARVOY	ZA	591	AB	20
DARVOY	ZA	614	ZA	614
DARVOY	ZA	615	ZA	615
DARVOY	ZA	616	ZA	616
DARVOY	ZA	617	ZA	667-668
DARVOY	ZB	2	AD	39p
DARVOY	ZB	3	AD	39p
DARVOY	ZB	4	AD	40

**TABLEAU DE CONCORDANCE ENTRE LA NUMEROTATION DES PARCELLES
EXISTANTES LORS DE L'ENQUETE PERIMETRE ET LA NOUVELLE NUMEROTATION
DES PARCELLES AU JOUR DE LA REDACTION DU PRESENT ARRETE**

PREFECTURE DU LOIRET
11 FEV. 2020
COURRIER 1

Commune	Situation enquête/Ancienne numérotation		Situation actuelle/Nouvelle numérotation	
	section	n°	section	n°
DARVOY	ZB	6	AD	43
DARVOY	ZB	7	AD	44
DARVOY	ZB	8	AD	45
DARVOY	ZB	9p	AD	51
DARVOY	ZB	10	AD	53
DARVOY	ZB	12	AM	15
DARVOY	ZB	13	AM	16
DARVOY	ZB	21	AM	19
DARVOY	ZB	22	AM	14p
DARVOY	ZB	23	AM	14p
DARVOY	ZB	24	AM	13p
DARVOY	ZB	25	AM	13p
DARVOY	ZB	28	AM	5
DARVOY	ZB	29	AM	3p
DARVOY	ZB	30	AM	3p
DARVOY	ZB	31	AM	4
DARVOY	ZB	32	AM	3p
DARVOY	ZB	35	AM	62
DARVOY	ZB	36	AM	98
DARVOY	ZB	40	AM	104
DARVOY	ZB	41	AM	105
DARVOY	ZB	52	AM	97
DARVOY	ZB	53	AM	99
DARVOY	ZB	54	AM	20
DARVOY	ZB	59	AD	42
DARVOY	ZB	60	AD	41
DARVOY	ZB	71	AM	9
DARVOY	ZB	77	AM	103
DARVOY	ZB	80	AM	3p
DARVOY	ZB	81	AM	3p
DARVOY	ZB	82	AM	3p
DARVOY	ZB	83	AM	3p
DARVOY	ZB	84	AD	39
DARVOY	ZB	93	AD	38
DARVOY	ZB	100	AM	105
DARVOY	ZB	101	AM	103
DARVOY	ZB	116	AM	102
DARVOY	ZB	129	AD	54
DARVOY	ZB	130	AD	52
DARVOY	ZB	137	AM	103p
DARVOY	ZB	139	AM	103p
DARVOY	ZB	140	AM	103p
DARVOY	ZB	146	AM	103p
DARVOY	ZC	6	ZC	6
DARVOY	ZC	16	AE	6p
DARVOY	ZC	17	AE	6p
DARVOY	ZC	18	AE	5
DARVOY	ZC	19	AE	4
DARVOY	ZC	20	AE	3p
DARVOY	ZC	21	AE	3p
DARVOY	ZC	22	AE	2p

**TABLEAU DE CONCORDANCE ENTRE LA NUMEROTATION DES PARCELLES
EXISTANTES LORS DE L'ENQUETE PERIMETRE ET LA NOUVELLE NUMEROTATION
DES PARCELLES AU JOUR DE LA REDACTION DU PRESENT ARRETE**

Commune	Situation enquête/Ancienne numérotation		Situation actuelle/Nouvelle numérotation	
	section	n°	section	n°
DARVOY	ZC	23	AE	2p
DARVOY	ZC	24	AE	1
DARVOY	ZC	25	AE	51
DARVOY	ZC	26	AE	52
DARVOY	ZC	29	AE	56p
DARVOY	ZC	30	AE	56p
DARVOY	ZC	31	AE	57
DARVOY	ZC	32	AE	58
DARVOY	ZC	33	AE	59
DARVOY	ZC	34	AE	60
DARVOY	ZC	35	AD	10
DARVOY	ZC	37	AD	7
DARVOY	ZC	38	AD	6
DARVOY	ZC	39	AD	5
DARVOY	ZC	40	AD	4p
DARVOY	ZC	41	AD	4p
DARVOY	ZC	42	AD	3
DARVOY	ZC	43	AD	2
DARVOY	ZC	44	AD	1
DARVOY	ZC	45	AD	17
DARVOY	ZC	46	AD	16
DARVOY	ZC	47	AD	15
DARVOY	ZC	48	AD	14
DARVOY	ZC	49	AD	13
DARVOY	ZC	50	AD	12
DARVOY	ZC	51	AD	35
DARVOY	ZC	52	AD	31
DARVOY	ZC	53	AD	34
DARVOY	ZC	54	AD	33
DARVOY	ZC	55	AD	32
DARVOY	ZC	57	AD	26
DARVOY	ZC	58	AD	25
DARVOY	ZC	59	AD	27
DARVOY	ZC	60	AD	18
DARVOY	ZC	61	AD	19
DARVOY	ZC	62	AD	21
DARVOY	ZC	63	AD	22
DARVOY	ZC	64	AD	20
DARVOY	ZC	65	AD	23
DARVOY	ZC	66	AD	24
DARVOY	ZC	67	AD	8
DARVOY	ZC	68	AD	9
DARVOY	ZC	69	devenu DP	
DARVOY	ZC	70	ZC	70
DARVOY	ZC	71	ZC	71
DARVOY	ZC	72	devenu DP	
DARVOY	ZC	73	devenu DP	
DARVOY	ZC	74	ZC	74
DARVOY	ZC	75	ZC	75
DARVOY	ZC	76	devenu DP	
DARVOY	ZC	77	devenu DP	

**TABLEAU DE CONCORDANCE ENTRE LA NUMEROTATION DES PARCELLES
EXISTANTES LORS DE L'ENQUETE PERIMETRE ET LA NOUVELLE NUMEROTATION
DES PARCELLES AU JOUR DE LA REDACTION DU PRESENT**

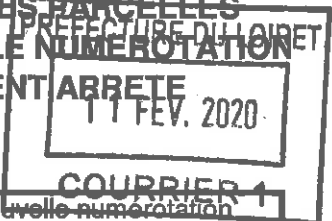

Commune	Situation enquête/Ancienne numérotation		Situation actuelle/Nouvelle numérotation	
	section	n°	section	n°
DARVOY	ZC	78	ZC	78
DARVOY	ZC	79	ZC	79
DARVOY	ZC	80	devenu DP	
DARVOY	ZC	81	devenu DP	
DARVOY	ZC	82	ZC	82
DARVOY	ZC	83	ZC	83
DARVOY	ZC	84	devenu DP	
DARVOY	ZC	85	devenu DP	
DARVOY	ZC	86	ZC	86
DARVOY	ZC	87	ZC	87
DARVOY	ZC	88	devenu DP	
DARVOY	ZC	89	devenu DP	
DARVOY	ZC	90	ZC	90
DARVOY	ZC	91	ZC	91
DARVOY	ZC	92	devenu DP	
DARVOY	ZC	93	devenu DP	
DARVOY	ZC	94	ZC	94
DARVOY	ZC	95	ZC	95
DARVOY	ZC	96	devenu DP	
DARVOY	ZC	100	AE	50
DARVOY	ZC	101	AD	29
DARVOY	ZC	102	AD	11
DARVOY	ZC	103	AE	61
DARVOY	ZC	104	AE	62
DARVOY	ZC	105	AE	66
DARVOY	ZC	106	AE	63
DARVOY	ZC	107	AE	64
DARVOY	ZC	137	AD	28
DARVOY	ZC	138	AD	30
DARVOY	ZC	139p	AE	65p
DARVOY	ZD	7	AE	19
DARVOY	ZD	30	AH	14
DARVOY	ZD	31	AH	13
DARVOY	ZD	35	AH	12
DARVOY	ZD	47p	AH	29
DARVOY	ZD	48	AH	25p
DARVOY	ZD	49	AH	25p
DARVOY	ZD	50	AH	24
DARVOY	ZD	51	AH	21
DARVOY	ZD	52	AH	20
DARVOY	ZD	53	AH	18
DARVOY	ZD	54	AH	19p
DARVOY	ZD	55	AH	19p
DARVOY	ZD	56	AH	22
DARVOY	ZD	57	AH	23p
DARVOY	ZD	58	AH	23p
DARVOY	ZD	59	AH	26
DARVOY	ZD	60	AH	27
DARVOY	ZD	61	AH	28
DARVOY	ZD	64	AH	44
DARVOY	ZD	65	AH	45

**TABLEAU DE CONCORDANCE ENTRE LA NUMEROTATION DES PARCELLES
EXISTANTES LORS DE L'ENQUETE PERIMETRE ET LA NOUVELLE NUMEROTATION
DES PARCELLES AU JOUR DE LA REDACTION DU PRESENT ARRETE**

Commune	Situation enquête/Ancienne numérotation		Situation actuelle/Nouvelle numérotation	
	section	n°	section	n°
DARVOY	ZD	66	AH	46
DARVOY	ZD	67	AH	56
DARVOY	ZD	68	AH	57
DARVOY	ZD	69	AH	58
DARVOY	ZD	70	AH	59
DARVOY	ZD	86	AE	11
DARVOY	ZD	116	AE	18
DARVOY	ZD	120	devenu DP	
DARVOY	ZD	121	ZD	121
DARVOY	ZD	122	ZD	122
DARVOY	ZD	123	devenu DP	
DARVOY	ZD	124	devenu DP	
DARVOY	ZD	125	ZD	125
DARVOY	ZD	126	ZD	126
DARVOY	ZD	127	devenu DP	
DARVOY	ZD	128	devenu DP	
DARVOY	ZD	129	ZD	129
DARVOY	ZD	130	ZD	130
DARVOY	ZD	131	devenu DP	
DARVOY	ZD	132	devenu DP	
DARVOY	ZD	133	ZD	133
DARVOY	ZD	134	ZD	134
DARVOY	ZD	135	devenu DP	
DARVOY	ZD	136	devenu DP	
DARVOY	ZD	137	ZD	137
DARVOY	ZD	138	ZD	138
DARVOY	ZD	139	devenu DP	
DARVOY	ZD	140	devenu DP	
DARVOY	ZD	141	ZD	141
DARVOY	ZD	142	ZD	142
DARVOY	ZD	143	devenu DP	
DARVOY	ZD	228	AE	7
DARVOY	ZD	229	AE	20
DARVOY	ZD	283	AH	16-17-229
DARVOY	ZG	21	ZG	21
DARVOY	ZG	22	ZG	22
DARVOY	ZG	23	ZG	23
DARVOY	ZG	24	ZG	24
DARVOY	ZG	25	ZG	25
DARVOY	ZG	30	ZG	30
DARVOY	ZG	31	ZG	31
DARVOY	ZG	33	ZG	33
DARVOY	ZG	34	ZG	34
DARVOY	ZG	35	ZG	35
DARVOY	ZG	38	ZG	38
DARVOY	ZG	39	ZG	39
DARVOY	ZG	42	ZG	42
DARVOY	ZG	43	ZG	43
DARVOY	ZG	44	ZG	44
DARVOY	ZG	45	ZG	45
DARVOY	ZG	46	ZG	46

TABLEAU DE CONCORDANCE ENTRE LA NUMEROTATION DES PARCELLES EXISTANTES LORS DE L'ENQUETE PERIMETRE ET LA NOUVELLE NUMEROTATION DES PARCELLES AU JOUR DE LA REDACTION DU PRESENT ARRETE

**PARCELLES DU LOIRET
REV. 2020
COURRIER 1**

Commune	Situation enquête/Ancienne numérotation		Situation actuelle/Nouvelle numérotation	
	section	n°	section	n°
DARVOY	ZG	48	ZG	48
DARVOY	ZG	52	ZG	52
DARVOY	ZG	53	ZG	53
DARVOY	ZG	54	ZG	54
DARVOY	ZG	55	ZG	55
DARVOY	ZG	56	ZG	56
DARVOY	ZG	57	ZG	57
DARVOY	ZG	58	ZG	58
DARVOY	ZG	59	ZG	59
DARVOY	ZG	60	ZG	60
DARVOY	ZG	61	ZG	61
DARVOY	ZG	62	ZG	62
DARVOY	ZG	63	ZG	63
DARVOY	ZG	64	ZG	64
DARVOY	ZG	65	ZG	65
DARVOY	ZG	66	ZG	66
DARVOY	ZG	67	ZG	67
DARVOY	ZG	68	ZG	68
DARVOY	ZG	69	ZG	69
DARVOY	ZG	70	ZG	70
DARVOY	ZG	71	ZG	71
DARVOY	ZG	72	ZG	72
DARVOY	ZG	73	ZG	73
DARVOY	ZG	74	ZG	74
DARVOY	ZG	75	ZG	75
DARVOY	ZG	76	ZG	76
DARVOY	ZG	79p	ZG	79p
DARVOY	ZG	80	ZG	80
DARVOY	ZG	81	ZG	81
DARVOY	ZG	82	ZG	82
DARVOY	ZG	83	ZG	83
DARVOY	ZG	84	ZG	84
DARVOY	ZG	85	ZG	85
DARVOY	ZG	86	ZG	86
DARVOY	ZG	87	ZG	87
DARVOY	ZG	88	ZG	88
DARVOY	ZG	89	ZG	89
DARVOY	ZG	90	ZG	90
DARVOY	ZG	91	ZG	91
DARVOY	ZG	92	ZG	92
DARVOY	ZG	93	ZG	93
DARVOY	ZG	94	ZG	94
DARVOY	ZG	95	ZG	95
DARVOY	ZG	96	ZG	96
DARVOY	ZG	97	ZG	97
DARVOY	ZG	98	ZG	98
DARVOY	ZG	99	ZG	99
DARVOY	ZG	100	ZG	100
DARVOY	ZG	101	ZG	101
DARVOY	ZG	103	ZG	103
DARVOY	ZG	104	ZG	104

**TABEAU DE CONCORDANCE ENTRE LA NUMEROTATION DES PARCELLES
EXISTANTES LORS DE L'ENQUETE PERIMETRE ET LA NOUVELLE NUMEROTATION
DES PARCELLES AU JOUR DE LA REDACTION DU PRESENT ARRETE**

Commune	Situation enquête/Ancienne numérotation		Situation actuelle/Nouvelle numérotation	
	section	n°	section	n°
DARVOY	ZG	105	ZG	105
DARVOY	ZG	106	ZG	106
DARVOY	ZG	107	ZG	107
DARVOY	ZG	108	ZG	108
DARVOY	ZG	116	ZG	116
DARVOY	ZG	117	ZG	117
DARVOY	ZG	118	ZG	118
DARVOY	ZG	124	ZG	124
DARVOY	ZG	125	ZG	125
DARVOY	ZG	128	ZG	128
DARVOY	ZG	129	ZG	129
DARVOY	ZG	130	ZG	130
DARVOY	ZG	141	ZG	141
DARVOY	ZG	143	ZG	143
DARVOY	ZG	144	ZG	144
DARVOY	ZG	171	ZG	171
DARVOY	ZG	175	ZG	175
DARVOY	ZG	180	ZG	180
DARVOY	ZG	182p	ZG	182p
DARVOY	ZG	183	ZG	183
DARVOY	ZG	231	ZG	231
DARVOY	ZG	232	ZG	232
DARVOY	ZG	236p	ZG	236p
DARVOY	ZH	2p	ZH	2p
DARVOY	ZH	3	ZH	3
DARVOY	ZH	4	ZH	4
DARVOY	ZH	5	ZH	5
DARVOY	ZH	6	ZH	6
DARVOY	ZH	7	ZH	7
DARVOY	ZH	8	ZH	8
DARVOY	ZH	9	ZH	9
DARVOY	ZH	10	ZH	10
DARVOY	ZH	11	ZH	11
DARVOY	ZH	12	ZH	12
DARVOY	ZH	13	ZH	13
DARVOY	ZH	14	ZH	14
DARVOY	ZH	15	ZH	15
DARVOY	ZH	16	ZH	16
DARVOY	ZH	17	ZH	17
DARVOY	ZH	18	ZH	18
DARVOY	ZH	19	ZH	19
DARVOY	ZH	20	ZH	20
DARVOY	ZH	21	ZH	21
DARVOY	ZH	22	ZH	22
DARVOY	ZH	23	ZH	23
DARVOY	ZH	24	ZH	24
DARVOY	ZH	25	ZH	25
DARVOY	ZH	26	ZH	26
DARVOY	ZH	27	ZH	27
DARVOY	ZH	28	ZH	28
DARVOY	ZH	29	ZH	29

**TABLEAU DE CONCORDANCE ENTRE LA NUMEROTATION DES PARCELLES
EXISTANTES LORS DE L'ENQUETE PERIMETRE ET LA NOUVELLE NUMEROTATION
DES PARCELLES AU JOUR DE LA REDACTION DU PRESENT ARRETE**

11 FEV. 2020

Commune	Situation enquête/Ancienne numérotation		Situation actuelle/Nouvelle numérotation	
	section	n°	section	n°
DARVOY	ZH	30	ZH	30
DARVOY	ZH	31	ZH	31
DARVOY	ZH	32	ZH	32
DARVOY	ZH	33	ZH	33
DARVOY	ZH	34	ZH	34
DARVOY	ZH	35	ZH	35
DARVOY	ZH	36	ZH	36
DARVOY	ZH	37	ZH	37
DARVOY	ZH	38	ZH	38
DARVOY	ZH	39	ZH	39
DARVOY	ZH	40	ZH	40
DARVOY	ZH	41	ZH	41
DARVOY	ZH	42	ZH	42
DARVOY	ZH	43	ZH	43
DARVOY	ZH	44	ZH	44
DARVOY	ZH	45	ZH	45
DARVOY	ZH	46	ZH	46
DARVOY	ZH	49	ZH	49
DARVOY	ZH	50	ZH	50
DARVOY	ZH	51p	ZH	51p
DARVOY	ZH	52	ZH	52
DARVOY	ZH	53	ZH	53
DARVOY	ZH	54	ZH	54
DARVOY	ZH	55	ZH	55
DARVOY	ZH	56	ZH	56
DARVOY	ZH	57	ZH	57
DARVOY	ZH	58	ZH	58
DARVOY	ZH	59	ZH	59
DARVOY	ZH	60	ZH	60
DARVOY	ZH	61	ZH	61
DARVOY	ZH	62	ZH	62
DARVOY	ZH	63	ZH	63
DARVOY	ZH	64	ZH	64
DARVOY	ZH	65	ZH	65
DARVOY	ZH	66	ZH	66
DARVOY	ZH	67	ZH	67
DARVOY	ZH	68	ZH	68
DARVOY	ZH	69	ZH	69
DARVOY	ZH	70	ZH	70
DARVOY	ZH	71	ZH	71
DARVOY	ZH	72	ZH	72
DARVOY	ZH	73	ZH	73
DARVOY	ZH	74	ZH	74
DARVOY	ZH	75	ZH	75
DARVOY	ZH	76	ZH	76
DARVOY	ZH	77	ZH	77
DARVOY	ZH	78	ZH	78
DARVOY	ZH	79	ZH	79
DARVOY	ZH	80	ZH	80
DARVOY	ZH	81	ZH	81
DARVOY	ZH	82	ZH	82

**TABLEAU DE CONCORDANCE ENTRE LA NUMEROTATION DES PARCELLES
EXISTANTES LORS DE L'ENQUETE PERIMETRE ET LA NOUVELLE NUMEROTATION
DES PARCELLES AU JOUR DE LA REDACTION DU PRESENT ARRETE**

Commune	Situation enquête/Ancienne numérotation		Situation actuelle/Nouvelle numérotation	
	section	n°	section	n°
DARVOY	ZH	83	ZH	83
DARVOY	ZH	84	ZH	84
DARVOY	ZH	85	ZH	85
DARVOY	ZH	86	ZH	86
DARVOY	ZH	87	ZH	87
DARVOY	ZH	88	ZH	88
DARVOY	ZH	91	ZH	91
DARVOY	ZH	92	ZH	92
DARVOY	ZH	93	ZH	93
DARVOY	ZH	94	ZH	94
DARVOY	ZH	95	ZH	95
DARVOY	ZH	96	ZH	96
DARVOY	ZH	97	ZH	97
DARVOY	ZH	98	ZH	98
DARVOY	ZH	99	ZH	99
DARVOY	ZH	100	ZH	100
DARVOY	ZH	101	ZH	101
DARVOY	ZH	102	ZH	102
DARVOY	ZH	103	ZH	103
DARVOY	ZH	104	ZH	104
DARVOY	ZH	106	ZH	106
DARVOY	ZH	107	ZH	107
DARVOY	ZH	108	ZH	108
DARVOY	ZH	109	ZH	109
DARVOY	ZH	110	ZH	110
DARVOY	ZH	111	ZH	111
DARVOY	ZH	112	ZH	112
DARVOY	ZH	117	ZH	117
DARVOY	ZH	120	ZH	120
DARVOY	ZH	121p	ZH	121p
DARVOY	ZH	124	ZH	124
DARVOY	ZH	125	ZH	125
DARVOY	ZH	127	ZH	127
DARVOY	ZH	128	ZH	128
DARVOY	ZH	129	ZH	129
DARVOY	ZH	131	ZH	131
DARVOY	ZH	135p	ZH	167
DARVOY	ZH	136p	ZH	169
DARVOY	ZH	137	ZH	137
DARVOY	ZH	138	ZH	138
DARVOY	ZH	140	ZH	140
DARVOY	ZH	141	ZH	141
DARVOY	ZH	144p	ZH	144p
DARVOY	ZH	154	ZH	154
DARVOY	ZH	156	ZH	156
DARVOY	ZH	157	ZH	157
DARVOY	ZH	158p	ZH	158p
DARVOY	ZH	159	ZH	159
DARVOY	ZI	25p	ZI	25p
DARVOY	ZI	26	ZI	26
DARVOY	ZI	27	ZI	27

**TABLEAU DE CONCORDANCE ENTRE LA NUMEROTATION DES PARCELLES
EXISTANTES LORS DE L'ENQUETE PERIMETRE ET LA NOUVELLE NUMEROTATION
DES PARCELLES AU JOUR DE LA REDACTION DU PRESENT ARRETE**

11 FEV. 2020

Commune	Situation enquête/Ancienne numérotation		Situation actuelle/Nouvelle numérotation	
	section	n°	section	n°
DARVOY	ZI	28	ZI	28
DARVOY	ZI	31	ZI	31
DARVOY	ZI	32	ZI	32
DARVOY	ZI	33	ZI	33
DARVOY	ZI	34	ZI	34
DARVOY	ZI	35	ZI	35
DARVOY	ZI	36	ZI	36
DARVOY	ZI	37	ZI	37
DARVOY	ZI	38	ZI	38
DARVOY	ZI	39	ZI	39
DARVOY	ZI	40	AN	73p
DARVOY	ZI	41	AN	73p
DARVOY	ZI	42	AN	74
DARVOY	ZI	43	ZI	43
DARVOY	ZI	44	ZI	44
DARVOY	ZI	45	ZI	45
DARVOY	ZI	46	ZI	46
DARVOY	ZI	47	ZI	47
DARVOY	ZI	49	ZI	49
DARVOY	ZI	50	ZI	50
DARVOY	ZI	51	ZI	51
DARVOY	ZI	52	ZI	52
DARVOY	ZI	94	ZI	94
DARVOY	ZI	95	ZI	95
DARVOY	ZI	96	ZI	96
DARVOY	ZI	97	ZI	97
DARVOY	ZI	100	ZI	100
DARVOY	ZI	101	ZI	101
DARVOY	ZK	1	AN	49
DARVOY	ZK	2	AN	48
DARVOY	ZK	3	AN	47
DARVOY	ZK	4	AN	46
DARVOY	ZK	5	AN	42
DARVOY	ZK	6	AN	41
DARVOY	ZK	8p	AN	21p
DARVOY	ZK	11	AN	40
DARVOY	ZK	12p	AN	61p
DARVOY	ZK	13	AN	59
DARVOY	ZK	14	AN	60
DARVOY	ZK	19	AN	75
DARVOY	ZK	20	AN	76
DARVOY	ZK	21	AN	77
DARVOY	ZK	22	AN	78
DARVOY	ZK	23	AN	79
DARVOY	ZK	24	ZK	24
DARVOY	ZK	25	ZK	25
DARVOY	ZK	26	ZK	26
DARVOY	ZK	27	ZK	27
DARVOY	ZK	28	ZK	28
DARVOY	ZK	29	ZK	29
DARVOY	ZK	30	ZK	30

**TABLEAU DE CONCORDANCE ENTRE LA NUMEROTATION DES PARCELLES
EXISTANTES LORS DE L'ENQUETE PERIMETRE ET LA NOUVELLE NUMEROTATION
DES PARCELLES AU JOUR DE LA REDACTION DU PRESENT ARRETE**

Commune	Situation enquête/Ancienne numérotation		Situation actuelle/Nouvelle numérotation	
	section	n°	section	n°
DARVOY	ZK	31	ZK	31
DARVOY	ZK	32	ZK	32
DARVOY	ZK	33	ZK	33
DARVOY	ZK	34	ZK	34
DARVOY	ZK	35	ZK	35
DARVOY	ZK	36	ZK	36
DARVOY	ZK	37	ZK	37
DARVOY	ZK	38p	ZK	38p
DARVOY	ZK	40	ZK	40
DARVOY	ZK	42	ZK	42
DARVOY	ZK	46	ZK	46
DARVOY	ZK	59	AP	48
DARVOY	ZK	62p	AN	8p
DARVOY	ZK	64	AN	8p
DARVOY	ZK	65	AN	49
DARVOY	ZK	66	ZK	66
DARVOY	ZK	67	ZK	67
DARVOY	ZK	68	ZK	68
DARVOY	ZK	69	ZK	69
DARVOY	ZK	70	ZK	70
DARVOY	ZK	71	ZK	71
DARVOY	ZK	72	ZK	72
DARVOY	ZK	73	ZK	73
DARVOY	ZK	74	ZK	74
DARVOY	ZK	75	ZK	75
DARVOY	ZK	76	ZK	76
DARVOY	ZK	77	ZK	77
DARVOY	ZK	78	ZK	78
DARVOY	ZK	79	ZK	79
DARVOY	ZK	82	AN	44-45
DARVOY	ZK	88	ZK	88
DARVOY	ZK	89	ZK	89
DARVOY	ZK	90	ZK	90
DARVOY	ZK	91	ZK	91
DARVOY	ZK	111	AN	60
DARVOY	ZK	120	ZK	120
DARVOY	ZK	121	ZK	121
DARVOY	ZK	122	ZK	122
DARVOY	ZK	123	ZK	123
DARVOY	ZK	124	ZK	124
DARVOY	ZK	126	AP	49
DARVOY	ZK	139	AN	43
DARVOY	ZK	141	AN	3
DARVOY	ZL	1p	ZL	1p
DARVOY	ZL	2	ZL	2
DARVOY	ZL	3	ZL	3
DARVOY	ZL	4	ZL	4
DARVOY	ZL	8	AP	39p
DARVOY	ZL	9	AP	39p
DARVOY	ZL	10p	AP	362
DARVOY	ZL	13	AP	44

**TABLEAU DE CONCORDANCE ENTRE LA NUMEROTATION DES PARCELLES
EXISTANTES LORS DE L'ENQUETE PERIMETRE ET LA NOUVELLE NUMEROTATION
DES PARCELLES AU JOUR DE LA REDACTION DU PRESENT ARRETE**

11 FEV. 2020

Commune	Situation enquête/Ancienne numérotation		Situation actuelle/Nouvelle numérotation	
	section	n°	section	n°
SANDILLON	D	2	D	2
SANDILLON	D	3	D	3
SANDILLON	D	169	D	169
SANDILLON	D	170	D	170
SANDILLON	D	171	D	171
SANDILLON	D	172	D	172
SANDILLON	D	180	D	180
SANDILLON	D	181	D	181
SANDILLON	D	184	D	184
SANDILLON	D	185p	D	185p
SANDILLON	D	186	D	186
SANDILLON	D	189	D	189
SANDILLON	D	190p	D	190p
SANDILLON	D	221p	D	221p
SANDILLON	D	222	D	222
SANDILLON	D	228	D	228
SANDILLON	D	230	D	230
SANDILLON	D	231p	D	231p
SANDILLON	D	232	D	232
SANDILLON	D	233	D	233
SANDILLON	D	234	D	234
SANDILLON	D	235	D	235
SANDILLON	D	236	D	236
SANDILLON	D	237	D	237
SANDILLON	D	238	D	238
SANDILLON	D	239	D	239
SANDILLON	D	252p	D	252p
SANDILLON	D	258p	D	258p
SANDILLON	D	259	D	259
SANDILLON	D	260	D	260
SANDILLON	D	261	D	261
SANDILLON	D	262	D	262
SANDILLON	D	329	D	329
SANDILLON	D	332	D	332
SANDILLON	D	343	D	343
SANDILLON	D	354	D	354
SANDILLON	D	355	D	355
SANDILLON	D	356	D	356
SANDILLON	D	357p	D	357p
SANDILLON	D	361	D	361
SANDILLON	D	362	D	362
SANDILLON	D	438	D	438
SANDILLON	D	441	D	441
SANDILLON	D	442	D	442
SANDILLON	D	454	D	454
SANDILLON	D	457	D	457
SANDILLON	D	458	D	458
SANDILLON	D	459	D	459
SANDILLON	D	460	D	460
SANDILLON	D	526p	D	526p
SANDILLON	D	528p	D	528p

**TABLEAU DE CONCORDANCE ENTRE LA NUMEROTATION DES PARCELLES
EXISTANTES LORS DE L'ENQUETE PERIMETRE ET LA NOUVELLE NUMEROTATION
DES PARCELLES AU JOUR DE LA REDACTION DU PRESENT ARRETE**

Commune	Situation enquête/Ancienne numérotation		Situation actuelle/Nouvelle numérotation	
	section	n°	section	n°
SANDILLON	D	530	D	530
SANDILLON	D	532	D	532
SANDILLON	D	541	D	541
SANDILLON	D	542	D	542
SANDILLON	D	548	D	548
SANDILLON	D	550	D	550
SANDILLON	D	551	D	551
SANDILLON	D	552	D	552
SANDILLON	D	554	D	554
SANDILLON	D	556	D	556
SANDILLON	D	559	D	559
SANDILLON	D	560	D	560
SANDILLON	D	575	D	575
SANDILLON	D	576p	D	576p
SANDILLON	F	83	F	83
SANDILLON	F	85	F	85
SANDILLON	F	90	F	90
SANDILLON	F	92	F	92
SANDILLON	F	93	F	93
SANDILLON	F	96	F	96
SANDILLON	F	109	F	109
SANDILLON	F	110	F	110
SANDILLON	F	111	F	111
SANDILLON	F	113p	F	113p
SANDILLON	F	114	F	114
SANDILLON	F	116	F	116
SANDILLON	F	120	F	120
SANDILLON	F	121	F	121
SANDILLON	F	122p	F	122p
SANDILLON	F	125	F	125
SANDILLON	F	126	F	126
SANDILLON	F	128	F	128
SANDILLON	F	129	F	129
SANDILLON	F	130	F	130
SANDILLON	F	135p	F	135p
SANDILLON	F	136	F	136
SANDILLON	F	139	F	139
SANDILLON	F	140	F	140
SANDILLON	F	145	F	145
SANDILLON	F	288	F	288
SANDILLON	F	289	F	289
SANDILLON	F	318	F	318
SANDILLON	F	319	F	319
SANDILLON	F	320	F	320
SANDILLON	F	399	F	399
SANDILLON	F	400	F	400
SANDILLON	F	402	F	402
SANDILLON	F	405	F	405
SANDILLON	F	406	F	406
SANDILLON	F	407	F	407
SANDILLON	F	411	F	411

**TABLEAU DE CONCORDANCE ENTRE LA NUMEROTATION DES PARCELLES
EXISTANTES LORS DE L'ENQUETE PERIMETRE ET LA NOUVELLE NUMEROTATION
DES PARCELLES AU JOUR DE LA REDACTION DU PRESENT ARRETE**

PRÉFECTURE DE LOIRET
11 FEV. 2020
SOLIER 1

Commune	Situation enquête/Ancienne numérotation		Situation actuelle/Nouvelle numérotation	
	section	n°	section	n°
SANDILLON	F	414	F	414
SANDILLON	F	421	F	421
SANDILLON	F	422	F	422
SANDILLON	F	423	F	423
SANDILLON	F	424	F	424
SANDILLON	F	425	F	425
SANDILLON	F	426	F	426
SANDILLON	F	431	F	431
SANDILLON	F	432p	F	432p
SANDILLON	F	437	F	437
SANDILLON	F	438	F	438
SANDILLON	F	439	F	439
SANDILLON	F	441	F	441
SANDILLON	F	442	F	442
SANDILLON	F	443	F	443
SANDILLON	F	445	F	445
SANDILLON	F	446	F	446
SANDILLON	ZD	5	ZD	5
SANDILLON	ZD	9p	ZD	9p
SANDILLON	ZD	11p	ZD	11p
SANDILLON	ZD	13	ZD	13
SANDILLON	ZD	18p	ZD	18p
SANDILLON	ZD	19	ZD	19
SANDILLON	ZD	20	ZD	20
SANDILLON	ZD	21	ZD	21
SANDILLON	ZD	22	ZD	22
SANDILLON	ZD	25	ZD	25
SANDILLON	ZD	26	ZD	26
SANDILLON	ZD	29	ZD	29
SANDILLON	ZD	30	ZD	30
SANDILLON	ZD	35	ZD	35
SANDILLON	ZD	50p	ZD	50p
SANDILLON	ZD	69	ZD	69
SANDILLON	ZD	109	ZD	109
SANDILLON	ZE	1p	ZE	1p
SANDILLON	ZE	2	ZE	2
SANDILLON	ZE	3	ZE	3
SANDILLON	ZE	5	ZE	90-91
SANDILLON	ZE	6p	ZE	92-93p
SANDILLON	ZE	7	ZE	97-98
SANDILLON	ZE	9	ZE	101-102
SANDILLON	ZE	10	ZE	103-104
SANDILLON	ZE	17	ZE	17
SANDILLON	ZE	19	ZE	19
SANDILLON	ZE	20	ZE	20
SANDILLON	ZE	21	ZE	105-106
SANDILLON	ZE	22	ZE	22
SANDILLON	ZE	24	ZE	24
SANDILLON	ZE	25p	ZE	25p
SANDILLON	ZE	26	ZE	26
SANDILLON	ZE	28p	ZE	28p

**TABLEAU DE CONCORDANCE ENTRE LA NUMEROTATION DES PARCELLES
EXISTANTES LORS DE L'ENQUETE PERIMETRE ET LA NOUVELLE NUMEROTATION
DES PARCELLES AU JOUR DE LA REDACTION DU PRESENT ARRETE**

Commune	Situation enquête/Ancienne numérotation		Situation actuelle/Nouvelle numérotation	
	section	n°	section	n°
SANDILLON	ZE	29p	ZE	29p
SANDILLON	ZE	30p	ZE	30p
SANDILLON	ZE	31	ZE	31
SANDILLON	ZE	32	ZE	32
SANDILLON	ZE	34	ZE	34
SANDILLON	ZE	35	ZE	35
SANDILLON	ZE	36p	ZE	36p
SANDILLON	ZE	38	ZE	38
SANDILLON	ZE	39	ZE	107-108
SANDILLON	ZE	40	ZE	109-110
SANDILLON	ZE	41	ZE	111-112
SANDILLON	ZE	43	ZE	94-95-96
SANDILLON	ZE	44	ZE	44
SANDILLON	ZE	46	ZE	113-114
SANDILLON	ZE	47	ZE	47
SANDILLON	ZE	48	ZE	115-116
SANDILLON	ZE	50	ZE	50
SANDILLON	ZE	51	ZE	51
SANDILLON	ZE	54	ZE	54
SANDILLON	ZE	55	ZE	99-100
SANDILLON	ZE	57	ZE	57
SANDILLON	ZE	58	ZE	117-118
SANDILLON	ZE	60	ZE	119-120
SANDILLON	ZE	63	ZE	63
SANDILLON	ZE	66	ZE	66
SANDILLON	ZE	68	ZE	84-128-129
SANDILLON	ZE	81	ZE	81
SANDILLON	ZE	82	ZE	82
SANDILLON	ZE	83	ZE	83
SANDILLON	ZH	7	ZH	18-19-20
SANDILLON	ZH	8p	ZH	8p
SANDILLON	ZH	9	ZH	9
SANDILLON	ZH	10	ZH	21-22
SANDILLON	ZH	11	ZH	11
SANDILLON	ZH	13p	ZH	23-24p
SANDILLON	ZH	14	ZH	25-26-27
SANDILLON	ZH	15	ZH	15
SANDILLON	ZH	16	ZH	28-29
SANDILLON	ZH	17	ZH	30-31
SANDILLON	ZI	8	ZI	8
SANDILLON	ZI	9	ZI	9
SANDILLON	ZI	15	ZI	15
SANDILLON	ZI	16	ZI	16
SANDILLON	ZI	17	ZI	17
SANDILLON	ZI	18	ZI	18
SANDILLON	ZI	19	ZI	19
SANDILLON	ZI	20	ZI	20
SANDILLON	ZI	21	ZI	21
SANDILLON	ZI	22	ZI	22
SANDILLON	ZI	23	ZI	129-130
SANDILLON	ZI	26p	ZI	26p

**TABLEAU DE CONCORDANCE ENTRE LA NUMEROTATION DES PARCELLES
EXISTANTES LORS DE L'ENQUETE PERIMETRE ET LA NOUVELLE NUMEROTATION
DES PARCELLES AU JOUR DE LA REDACTION DU PRESENT ARRETE**

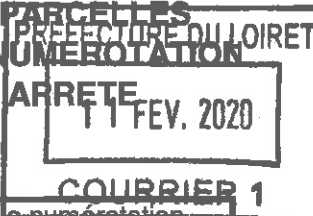

Commune	Situation enquête/Ancienne numérotation		Situation actuelle/Nouvelle numérotation	
	section	n°	section	n°
SANDILLON	ZI	28p	ZI	28p
SANDILLON	ZI	29	ZI	29
SANDILLON	ZI	30	ZI	30
SANDILLON	ZI	41	ZI	41
SANDILLON	ZI	58	ZI	58
SANDILLON	ZI	71	ZI	131-132
SANDILLON	ZI	72	ZI	133-134
SANDILLON	ZI	73	ZI	135-136
SANDILLON	ZI	74	ZI	74
SANDILLON	ZI	75	ZI	75
SANDILLON	ZI	79	ZI	79
SANDILLON	ZI	80p	ZI	126p-127
FEROLLES	D	1p	D	1p
FEROLLES	D	7	D	7
FEROLLES	D	9p	D	9p
FEROLLES	D	14	D	14
FEROLLES	D	15	D	15
FEROLLES	D	19	D	19
FEROLLES	D	20	D	20
FEROLLES	D	21	D	21
FEROLLES	D	22	D	22
FEROLLES	D	23	D	23
FEROLLES	D	24p	D	24p
FEROLLES	D	28	D	28
FEROLLES	D	29	D	29
FEROLLES	D	30	D	30
FEROLLES	D	31	D	31
FEROLLES	D	53	D	53
FEROLLES	D	64	D	64
FEROLLES	D	65	D	65
FEROLLES	D	66	D	66
FEROLLES	D	67	D	67
FEROLLES	D	71	D	71
FEROLLES	D	72	D	72
FEROLLES	D	73	D	73
FEROLLES	D	74	D	74
FEROLLES	D	75p	D	75p
FEROLLES	D	80	D	80
FEROLLES	D	381	D	381
FEROLLES	D	382	D	382
FEROLLES	D	383	D	383
FEROLLES	D	384	D	384
FEROLLES	D	385	D	385
FEROLLES	D	389	D	389
FEROLLES	D	390	D	390
FEROLLES	D	391	D	391
FEROLLES	D	550	D	550
FEROLLES	D	596	D	596
FEROLLES	D	597	D	597
FEROLLES	D	598	D	598
FEROLLES	D	599	D	599

**TABLEAU DE CONCORDANCE ENTRE LA NUMEROTATION DES PARCELLES
EXISTANTES LORS DE L'ENQUETE PERIMETRE ET LA NOUVELLE NUMEROTATION
DES PARCELLES AU JOUR DE LA REDACTION DU PRESENT ARRETE**

Commune	Situation enquête/Ancienne numérotation		Situation actuelle/Nouvelle numérotation	
	section	n°	section	n°
FEROLLES	D	600	D	600
FEROLLES	D	601p	D	601p
FEROLLES	D	602p	D	602p
FEROLLES	D	603p	D	603p
FEROLLES	D	604p	D	604p
FEROLLES	D	607	D	607
FEROLLES	D	608	D	608
FEROLLES	D	610	D	610
FEROLLES	D	611	D	611
FEROLLES	D	612	D	612
FEROLLES	D	613	D	613
FEROLLES	D	614	D	614
FEROLLES	D	615	D	615
FEROLLES	D	616	D	616
FEROLLES	D	617	D	617
FEROLLES	D	618	D	618
FEROLLES	D	619	D	619
FEROLLES	D	620	D	620
FEROLLES	D	621	D	621
FEROLLES	D	622	D	622
FEROLLES	D	629	D	629
FEROLLES	D	671	D	671
FEROLLES	D	672	D	672
FEROLLES	D	673	D	673
FEROLLES	D	674	D	674
FEROLLES	D	675	D	675
FEROLLES	D	676	D	676
FEROLLES	D	677	D	677
FEROLLES	D	678	D	678
FEROLLES	D	700p	D	700p
FEROLLES	D	701p	D	701p
FEROLLES	E	265	E	265
FEROLLES	E	266	E	266
FEROLLES	E	276p	E	276p
FEROLLES	ZK	1	ZK	1
FEROLLES	ZK	2	ZK	2
FEROLLES	ZK	3	ZK	3
FEROLLES	ZK	4	ZK	4
FEROLLES	ZK	5	ZK	5
FEROLLES	ZK	6	ZK	6
FEROLLES	ZK	7	ZK	7
FEROLLES	ZK	8	ZK	8
FEROLLES	ZK	9	ZK	9
FEROLLES	ZK	10	ZK	10
FEROLLES	ZK	11	ZK	11
FEROLLES	ZK	12	ZK	12
FEROLLES	ZK	13	ZK	13
FEROLLES	ZK	14	ZK	14
FEROLLES	ZK	15	ZK	15
FEROLLES	ZK	16	ZK	16
FEROLLES	ZK	92	ZK	92

**TABLEAU DE CONCORDANCE ENTRE LA NUMEROTATION DES PARCELLES
EXISTANTES LORS DE L'ENQUETE PERIMETRE ET LA NOUVELLE NUMEROTATION
DES PARCELLES AU JOUR DE LA REDACTION DU PRESENT ARRETE**

Commune	Situation enquête/Ancienne numérotation		Situation actuelle/Nouvelle numérotation	
	section	n°	section	n°
FEROLLES	ZK	93	ZK	93
FEROLLES	ZK	208	ZK	208
FEROLLES	ZL	34	ZL	34
FEROLLES	ZL	35	ZL	35
FEROLLES	ZL	36	ZL	36
FEROLLES	ZL	37	ZL	37
FEROLLES	ZL	38	ZL	38
FEROLLES	ZL	44	ZL	44
FEROLLES	ZL	45	ZL	45
FEROLLES	ZL	46	ZL	46
FEROLLES	ZL	155	ZL	155
FEROLLES	ZO	2p	ZO	2p
FEROLLES	ZO	3p	ZO	3p
FEROLLES	ZO	4p	ZO	4p
FEROLLES	ZO	6	ZO	6
FEROLLES	ZO	7	ZO	7
FEROLLES	ZO	8	ZO	8
FEROLLES	ZO	9	ZO	9
FEROLLES	ZO	10	ZO	10
FEROLLES	ZO	11	ZO	11
FEROLLES	ZO	12	ZO	12
FEROLLES	ZO	18p	ZO	18p
FEROLLES	ZO	20	ZO	20
FEROLLES	ZO	21	ZO	21
FEROLLES	ZO	22	ZO	22

PRÉFECTURE DU LOIRET

11 FEV. 2020

COURRIER 1

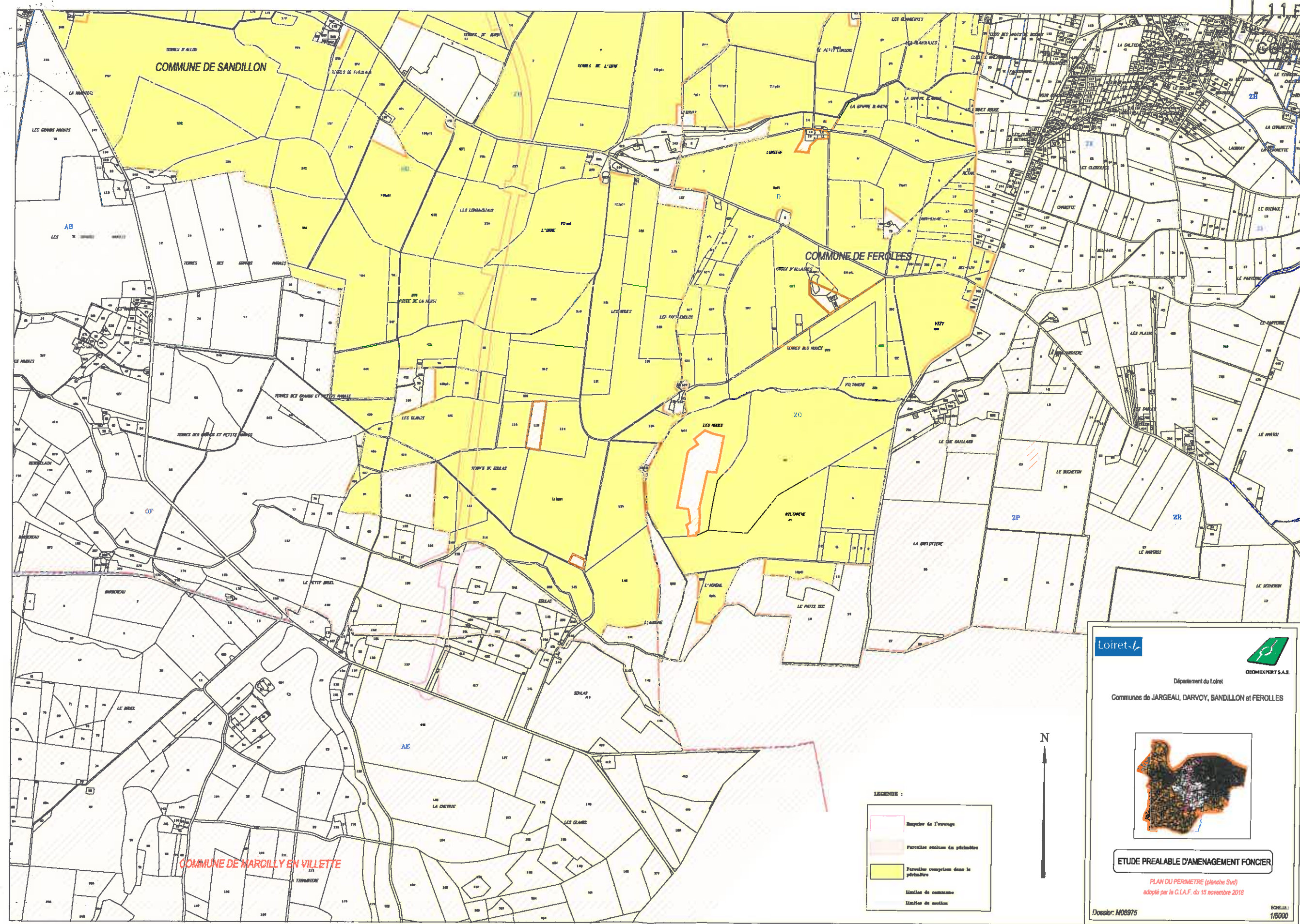

Loiret
Département du Loiret
Communes de JARGEAU, DARVOY, SANDILLON et FERRIÈRES

ETUDE PREALABLE D'AMENAGEMENT FONCIER

PLAN DU PERIMETRE (planche Sud)
adopté par le C.I.A.F. du 15 novembre 2018

Dossier: M08975
Echelle: 1/5000

11 FEV. 2020

COURRIER 1

Loiret



Département du Loiret

Communes de JARGEAU, DARVOY, SANDILLON et FEROLLES



ETUDE PREALABLE D'AMENAGEMENT FONCIER

PLAN DU PERIMETRE (planche Nord)
adopté par la C.I.A.F. du 15 novembre 2019

Dossier: M08975

Echelle:
1/5000

LEGENDE :

Emprise de l'ouvrage

Parcelles situées du périmètre

Parcelles comprises dans le périmètre

Limites de commune

Limites de section

